

EDIZIONE GENNAIO 2020

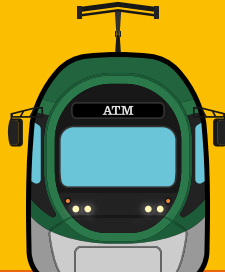

ATM PER I GIOVANI



ATM

ATM PER I GIOVANI



1. GLI ABBONAMENTI A TARIFFA AGEVOLATA PER I GIOVANI

Ai giovani sono riservati abbonamenti a tariffa agevolata per viaggiare a Milano e nei comuni che fanno parte del Sistema Tariffario Integrato del Bacino di Mobilità detto STIBM¹:

- > **abbonamenti urbani mensili ed annuali per giovani minori di 27 anni, per giovani minori di 30 anni, mensile per studenti serale²** validi per gli spostamenti all'interno dei confini della città di Milano; permettono di viaggiare sulla rete urbana di ATM e sui tratti in città di tutte le linee interurbane di ATM, sulle tratte urbane della rete ferroviaria di Trenord, incluso anche il Passante Ferroviario;
- > **abbonamenti STIBM mensili ed annuali per giovani minori di 26 anni** per gli spostamenti da Milano ai comuni del Sistema e viceversa, tra i comuni del Sistema e all'interno degli stessi; permettono di viaggiare su tutta la rete gestita da ATM, sui mezzi degli altri operatori di trasporto pubblico locale attivi nel Bacino STIBM e sulle tratte della rete ferroviaria di Trenord comprese nell'area del Bacino.

I ragazzi fino al compimento dei 14 anni viaggiano gratis; per informazioni leggi il capitolo 5 o vai su www.atm.it.

Tipologie, tariffe, validità degli abbonamenti e requisiti per potervi accedere sono descritti nel capitolo 2.

Gli abbonamenti sono caricati su tessera elettronica ATM che vale 4 anni e costa 10 €; tutte le informazioni sulla tessera sono presenti nel capitolo 3.

1. Il Sistema Tariffario Integrato del Bacino di Mobilità STIBM, in vigore dal 15 luglio 2019, si estende a tutti i comuni che fanno parte della Città metropolitana di Milano e della provincia di Monza e Brianza. I titoli di viaggio introdotti dal Sistema sono validi su tutta la rete gestita da ATM, sui mezzi degli altri operatori di trasporto pubblico locale attivi nel Bacino STIBM e sulle tratte della rete ferroviaria gestita da Trenord comprese nell'area del Bacino; al di fuori dell'attuale ambito territoriale di completa integrazione, i titoli STIBM sono utilizzabili su alcune linee di autobus di altri operatori che collegano comuni non compresi nelle province indicate. Il perimetro di integrazione è soggetto a modifiche da parte degli enti competenti nell'ambito delle intese tra Regione Lombardia e Agenzia del Trasporto Pubblico Locale di Bacino. Per tutte le informazioni sul Sistema Tariffario Integrato del Bacino di Mobilità e per l'elenco dei comuni con le rispettive zone tariffarie di appartenenza si veda www.atm.it.

2. Per la richiesta dell'abbonamento mensile per studenti serale non sono previsti limiti di età anagrafica; informazioni al paragrafo 2.1.

2. TARIFFE E VALIDITÀ DEGLI ABBONAMENTI

2.1 Abbonamenti urbani per spostarsi a Milano

Sono rivolti ai giovani di età inferiore a 27 anni, di età inferiore a 30 anni e agli studenti serali senza limite di età.

Consentono di spostarsi a Milano sulla rete urbana di ATM e sui tratti in città di tutte le linee interurbane di ATM, sulle tratte urbane della rete ferroviaria di Trenord, incluso anche il Passante Ferroviario.

In metropolitana sono validi:

- sulla Linea 1 (rossa) dalle stazioni di Bisceglie e di Molino Dorino fino alla stazione di Sesto Marelli compresa e viceversa;
- sulla Linea 2 (verde): dalle stazioni di P.za Abbiategrasso e di Famagosta (in riferimento al capolinea Assago Milanofiori Forum) fino alla stazione di Cascina Gobba compresa e viceversa;
- su tutta la Linea 3 (gialla);
- su tutta la Linea 5 (lilla).

Si caricano su tessera elettronica ATM che vale 4 anni e costa 10 €; tutte le informazioni sulla tessera sono consultabili nel capitolo 3.

Abbonamenti per giovani under 27

Tipo di abbonamento	Validità temporale	Chi lo può acquistare	Tariffa ordinaria	Tariffa agevolata per giovani under 27
mensile	un mese solare	tutti i giovani fino al compimento del 27° anno di età senza limiti di reddito*	39 €	22 €
annuale	12 mesi solari consecutivi		330 €	200 €

*Il profilo studente in corso di validità è prorogato al 30.04.2020; fino a questa data chi è in possesso di tessera dotata di profilo studente può caricare le tariffe agevolate per giovani under 27.

Abbonamenti per giovani under 30

Tipo di abbonamento	Validità temporale	Chi lo può acquistare	Tariffa ordinaria	Tariffa agevolata per giovani under 30
mensile	un mese solare	tutti i giovani fino al compimento del 30° anno di età**	39 €	22 €
annuale*	12 mesi solari consecutivi	con ISEE inferiore a 28.000 €	330 €	200 €

*L'abbonamento annuale può essere richiesto soltanto presso gli sportelli CAF autorizzati; informazioni su www.atm.it.

**I titoli di viaggio acquistati prima del compimento dei 30 anni possono essere utilizzati fino alla loro naturale scadenza.

Abbonamento per studenti serale

Tipo di abbonamento	Validità temporale	Chi lo può acquistare	Tariffa ordinaria	Tariffa agevolata per studenti serali
mensile	un mese solare, da lunedì a venerdì dalle 17.00 alle 20.30 e dalle 21.00 fino al termine del servizio, il sabato dalle 13.00 alle 20.00; non vale la domenica	tutti gli studenti serali senza limiti di età*	39 €	11 €

*Coloro che richiedono la tessera elettronica ATM devono presentare insieme al modulo di Domanda (vedi il capitolo 3) anche l'autocertificazione sostitutiva del certificato scolastico.

2.2 Abbonamenti per gli spostamenti nel Bacino di Mobilità del Sistema Tariffario Integrato STIBM

Consentono di spostarsi da Milano ai comuni³ del Bacino di Mobilità del Sistema Tariffario Integrato Milano – Monza Brianza e viceversa, tra i comuni del Sistema e all'interno degli stessi; permettono di viaggiare su tutta la rete di ATM, sui mezzi degli altri operatori di trasporto pubblico locale attivi nel Bacino STIBM e sulle tratte della rete ferroviaria di Trenord comprese nell'area del Bacino STIBM.

Si caricano su tessera elettronica ATM che vale 4 anni e costa 10 €; tutte le informazioni sulla tessera sono consultabili nel capitolo 3.

3. L'elenco dei comuni con le rispettive zone tariffarie è disponibile su www.atm.it.

Abbonamenti mensili per giovani minori di 26 anni

Validità temporale	Chi lo può acquistare	Validità territoriale delle tariffe	Nome della tariffa	Numero identificativo della tariffa	Tariffa ordinaria	Tariffa agevolata per giovani minori di 26 anni
un mese solare*	giovani di età inferiore a 26 anni	Tariffe valide su MILANO tra la zona Mi1 e la zona Mi9	Mi1 - Mi3	1	50,00 €	37,50 €
			Mi1 - Mi4	2	60,00 €	45,00 €
			Mi1 - Mi5	3	70,00 €	53,00 €
			Mi1 - Mi6	4	77,00 €	58,00 €
			Mi1 - Mi7	5	82,00 €	62,00 €
			Mi1 - Mi8	6	87,00 €	65,00 €
			Mi1 - Mi9	7	87,00 €	65,00 €
		Tariffe valide tra la zona Mi3 e la zona Mi9	Mi3- Mi4	8	40,00 €	30,00 €
			Mi3- Mi5	9	50,00 €	37,50 €
			Mi3- Mi6	10	60,00 €	45,00 €
			Mi3- Mi7	11	70,00 €	53,00 €
			Mi3- Mi8	12	77,00 €	58,00 €
			Mi3- Mi9	13	82,00 €	62,00 €
		Tariffe valide tra la zona Mi4 e la zona Mi9	Mi4 - Mi5	14	40,00 €	30,00 €
			Mi4 - Mi6	15	50,00 €	37,50 €
			Mi4 - Mi7	16	60,00 €	45,00 €
			Mi4 - Mi8	17	70,00 €	53,00 €
			Mi4 - Mi9	18	77,00 €	58,00 €
		Tariffe valide tra la zona Mi5 e la zona Mi9	Mi5 - Mi6	19	40,00 €	30,00 €
			Mi5 - Mi7	20	50,00 €	37,50 €
			Mi5 - Mi8	21	60,00 €	45,00 €
			Mi5 - Mi9	22	70,00 €	53,00 €
		Tariffe valide tra la zona Mi6 e la zona Mi9	Mi6 - Mi7	23	40,00 €	30,00 €
			Mi6 - Mi8	24	50,00 €	37,50 €
			Mi6 - Mi9	25	60,00 €	45,00 €
		Tariffe valide tra la zona Mi7 e la zona Mi9	Mi7 - Mi8	26	40,00 €	30,00 €
			Mi7 - Mi9	27	50,00 €	37,50 €
		Tariffe valide tra la zona Mi8 e la zona Mi9	Mi8 - Mi9	28	40,00 €	30,00 €

*L'abbonamento mensile è valido tutti i giorni del mese senza limitazioni di orario. Gli abbonamenti per giovani minori di 26 anni acquistati entro il compimento dei 26 anni di età possono essere utilizzati fino alla loro naturale scadenza. Il profilo studente in corso di validità è prorogato al 30.04.2020; fino a questa data chi è in possesso di tessera dotata di profilo studente può caricare gli abbonamenti agevolati per giovani minori di 26 anni in vigore nel Sistema Tariffario.

Abbonamenti annuali per giovani minori di 26 anni

Validità temporale	Chi lo può acquistare	Validità territoriale delle tariffe	Nome della tariffa	Numero identificativo della tariffa	Tariffa ordinaria	Tariffa agevolata per giovani minori di 26 anni
12 mesi solari consecutivi*	giovani di età inferiore a 26 anni	Tariffe valide su MILANO tra la zona Mi1 e la zona Mi9	Mi1 - Mi3	1	460,00 €	345,00 €
			Mi1 - Mi4	2	552,00 €	414,00 €
			Mi1 - Mi5	3	644,00 €	483,00 €
			Mi1 - Mi6	4	682,00 €	512,00 €
			Mi1 - Mi7	5	712,00 €	534,00 €
			Mi1 - Mi8	6	738,00 €	554,00 €
			Mi1 - Mi9	7	761,00 €	571,00 €
		Tariffe valide tra la zona Mi3 e la zona Mi9	Mi3- Mi4	8	368,00 €	276,00 €
			Mi3- Mi5	9	460,00 €	345,00 €
			Mi3- Mi6	10	552,00 €	414,00 €
			Mi3- Mi7	11	644,00 €	483,00 €
			Mi3- Mi8	12	682,00 €	512,00 €
			Mi3- Mi9	13	712,00 €	534,00 €
		Tariffe valide tra la zona Mi4 e la zona Mi9	Mi4 - Mi5	14	368,00 €	276,00 €
			Mi4 - Mi6	15	460,00 €	345,00 €
			Mi4 - Mi7	16	552,00 €	414,00 €
			Mi4 - Mi8	17	644,00 €	483,00 €
			Mi4 - Mi9	18	682,00 €	512,00 €
		Tariffe valide tra la zona Mi5 e la zona Mi9	Mi5 - Mi6	19	368,00 €	276,00 €
			Mi5 - Mi7	20	460,00 €	345,00 €
			Mi5 - Mi8	21	552,00 €	414,00 €
			Mi5 - Mi9	22	644,00 €	483,00 €
		Tariffe valide tra la zona Mi6 e la zona Mi9	Mi6 - Mi7	23	368,00 €	276,00 €
			Mi6 - Mi8	24	460,00 €	345,00 €
			Mi6 - Mi9	25	552,00 €	414,00 €
		Tariffe valide tra la zona Mi7 e la zona Mi9	Mi7 - Mi8	26	368,00 €	276,00 €
			Mi7 - Mi9	27	460,00 €	345,00 €
		Tariffe valide tra la zona Mi8 e la zona Mi9	Mi8 - Mi9	28	368,00 €	276,00 €

*L'abbonamento annuale è valido tutti i giorni del mese senza limitazioni di orario. Gli abbonamenti per giovani minori di 26 anni acquistati entro il compimento dei 26 anni di età possono essere utilizzati fino alla loro naturale scadenza. Il profilo studente in corso di validità è prorogato al 30.04.2020; fino a questa data chi è in possesso di tessera dotata di profilo studente può caricare gli abbonamenti agevolati per giovani minori di 26 anni in vigore nel Sistema Tariffario.



3. LA TESSERA ELETTRONICA ATM

Gli abbonamenti per i giovani, di cui al capitolo 2, sono caricati su tessera elettronica ATM che vale 4 anni e costa 10 €; di seguito tutte le informazioni utili a riguardo.

VALIDITÀ	La tessera vale 4 anni.
COSTO	La tessera ha un costo di emissione di 10 €.
RICHIESTA DELLA TESSERA ELETTRONICA	<p>Puoi richiedere la tessera presso gli ATM POINT⁴ e le rivendite autorizzate (bar, edicole, tabaccherie, cartolerie⁵) oppure online su www.atm.it.</p> <p>ATM POINT E RIVENDITE AUTORIZZATE</p> <p>Per la richiesta della tessera devi recarti presso uno degli ATM POINT o una delle rivendite situate in metropolitana o presso le rivendite autorizzate con una foto formato tessera, un documento d'identità valido e il codice fiscale, richiedere e compilare il modulo di <i>Domanda di rilascio della tessera elettronica</i>. Se hai già 14 anni e non hai ancora compiuto 18 anni, il modulo deve essere firmato e presentato da uno dei tuoi genitori.</p> <p>Se fai richiesta presso le rivendite situate in metropolitana o in quelle urbane di superficie, la tessera è disponibile dopo circa 15 giorni dalla consegna del modulo mentre presso le rivendite extraurbane autorizzate dopo circa 30 giorni; per poter ritirare la tessera devi mostrare la ricevuta della presentazione della <i>Domanda</i>. Il costo di emissione della tessera è di 10 €.</p> <p>ONLINE*</p> <p>Puoi richiedere l'emissione della tessera elettronica anche attraverso il sito www.atm.it e puoi scegliere di acquistare la sola tessera su cui ricaricare successivamente l'abbonamento oppure la tessera con incluso già un abbonamento mensile o annuale; il servizio è riservato ad utenti registrati e maggiorenni, l'acquisto per i minorenni può essere effettuato soltanto dal genitore o dal legale responsabile. Una volta effettuato l'acquisto, riceverai una mail di conferma dell'operazione.</p> <p>Il costo di emissione della tessera è di 10 €.</p> <p>La tessera sarà recapitata all'indirizzo che hai indicato in fase d'acquisto; la consegna viene effettuata esclusivamente nell'ambito dei comuni della Città metropolitana di Milano e nella provincia di Monza e Brianza. Se richiedi la tessera entro il 15 febbraio 2020 la consegna è gratuita; se la richiedi dal 16 febbraio 2020 la spedizione costa 5 €.</p>

4. Per gli orari e i giorni di apertura degli ATM POINT consulta il capitolo 8.

5. L'elenco completo delle rivendite è disponibile su www.atm.it.

RINNOVO DELLA TESSERA ELETTRONICA SCADUTA	<p>ATM POINT</p> <p>La tessera scade dopo 4 anni; al termine dei 4 anni di validità, per rinnovarla è necessario recarsi presso uno degli ATM POINT con un documento d'identità valido e con la documentazione attestante gli eventuali requisiti richiesti.</p> <p>Il costo del rinnovo della tessera è di 10 €.</p> <p>ONLINE*</p> <p>La tessera può essere rinnovata anche online su www.atm.it a partire dai due mesi e fino a dieci giorni prima della data di scadenza; se la tessera contiene un abbonamento annuale o mensile la cui validità supera quella della tessera stessa, il residuo dell'abbonamento sarà riportato sulla nuova. Una volta effettuato l'acquisto, riceverai una mail di conferma dell'operazione.</p> <p>Il costo del rinnovo della tessera è di 10 €.</p> <p>La tessera sarà recapitata all'indirizzo che hai indicato in fase d'acquisto; la consegna viene effettuata esclusivamente nell'ambito dei comuni della Città metropolitana di Milano e nella provincia di Monza e Brianza. Se richiedi la tessera entro il 15 febbraio 2020 la consegna è gratuita; se la richiedi dal 16 febbraio 2020 la spedizione costa 5 €.</p>
RICARICA DELL'ABBONAMENTO	<p>Per effettuare la ricarica della tessera con l'abbonamento desiderato puoi scegliere fra le seguenti modalità:</p> <ol style="list-style-type: none"> 1. online su www.atm.it⁶; successivamente all'acquisto è necessario attivare la ricarica presso i totem collocati in tutte le stazioni della metropolitana o presso i parcometri presenti in città; 2. presso i parcometri in città; in questo caso, nel momento in cui si effettua la ricarica, viene eseguita automaticamente anche l'attivazione dell'abbonamento; 3. presso gli sportelli bancomat del Gruppo Intesa Sanpaolo e del Gruppo Unicredit; successivamente all'acquisto è necessario attivare l'abbonamento presso i totem presenti in tutte le stazioni della metropolitana o presso i parcometri in città; 4. attraverso il servizio home banking del Gruppo Intesa Sanpaolo, Gruppo Unicredit, WeBank e di alcune banche del Gruppo Banco BPM; 5. presso i distributori automatici presenti in tutte le stazioni della metropolitana; 6. alle rivendite autorizzate situate in superficie e in metropolitana; 7. agli ATM POINT.
IN CASO DI FURTO O SMARRIMENTO	<p>Per ottenere il duplicato ti devi rivolgere ad uno degli ATM POINT portando con te un documento d'identità in corso di validità e compilando il modulo di autocertificazione disponibile agli sportelli; il modulo è presente anche su www.atm.it da cui è possibile stamparlo.</p> <p>Sia in caso di furto sia in caso di smarrimento l'operazione di rilascio del duplicato ha un costo di 15 €.</p>

segue

6. La ricarica online è possibile per tutti coloro che richiedono un abbonamento per giovani ad eccezione di chi richiede un abbonamento mensile studenti serale.

IN CASO DI GUASTO/ DETERIORAMENTO	Per ottenere il duplicato devi recarti presso uno degli ATM POINT portando con te la tessera. Se il guasto/deterioramento è attribuibile a difetto del supporto, cioè della tessera, ATM ti rilascia il duplicato gratuito. Se il guasto/deterioramento viene attribuito a cause non dipendenti da ATM, il rilascio del duplicato costa 15 €.
IN VIAGGIO: CONVALIDA DELLA TESSERA	La tessera deve essere convalidata all'inizio del viaggio accostandola al lettore elettronico che si trova sui mezzi di superficie e, in metropolitana, in corrispondenza dei varchi di ingresso; in metropolitana è necessario convalidare il titolo di viaggio anche in uscita dalla stazione, salvo indicazioni contrarie evidenziate con apposita segnaletica.

**Per poter accedere al servizio online devi essere maggiorenne e devi registrarti sul sito www.atm.it; se sei minorenne, l'acquisto può essere effettuato solo da uno dei tuoi genitori o dal tuo legale responsabile.*

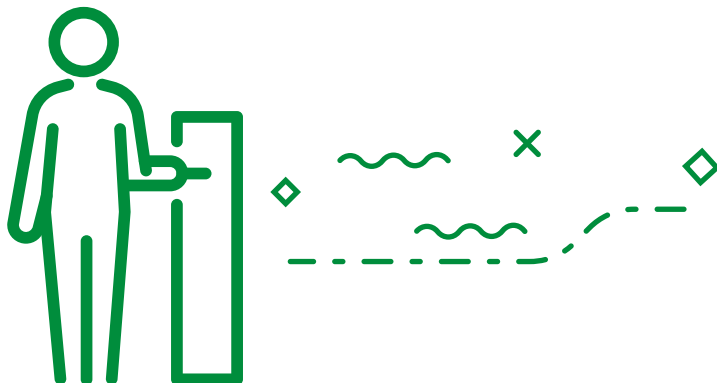
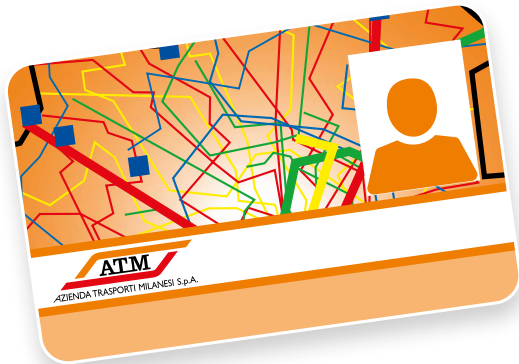

4. ABBONARSI CONVIENE

Viaggiare abbonati conviene perché:

- > le tariffe sia dell'abbonamento mensile sia dell'annuale sono più vantaggiose rispetto all'acquisto del biglietto ogni volta che ti sposti;
- > è possibile viaggiare quanto vuoi nel periodo di validità (mese o anno) nei giorni e nell'arco orario previsti dal tuo abbonamento;
- > chi acquista un abbonamento annuale caricato su tessera elettronica ATM ha diritto a sconti e a convenzioni attraverso la Carta Club ATM;
- > chi acquista un abbonamento annuale caricato su tessera elettronica ATM ha diritto a sconti sul servizio di BikeMi; informazioni su www.bikemi.it.

4.1 Carta Club ATM

Chi è in possesso di un abbonamento annuale caricato su tessera elettronica ATM ha diritto a sconti e ad agevolazioni attraverso la Carta Club ATM che si ritira presso gli ATM POINT.

Per poterne usufruire è necessario che l'abbonamento annuale sia in corso di validità, sia caricato su tessera elettronica ATM e che sia mostrato insieme alla Carta; nel caso in cui tu non possa ritirare la Carta, per poter fruire delle agevolazioni sarà sufficiente presentare insieme alla tessera ATM lo scontrino di acquisto o di rinnovo dell'abbonamento.

Se acquisti online l'abbonamento annuale, la Carta ti viene recapitata insieme all'abbonamento all'indirizzo prescelto indicato nella richiesta.

Carta Club ATM è personale e non cedibile; non ha valore di titolo di viaggio e non sostituisce pertanto in nessun caso l'abbonamento annuale.

5. GRATUITÀ DEL TRASPORTO PUBBLICO PER RAGAZZI UNDER 14

Dal 15 luglio 2019, con l'introduzione del Sistema Tariffario Integrato del Bacino di Mobilità di Milano e Monza e Brianza (STIBM), le ragazze e i ragazzi fino al compimento dei 14 anni di età viaggiano gratuitamente su tutti i mezzi di trasporto pubblico operativi nel Bacino STIBM cioè su tutta la rete urbana ed extraurbana di ATM, sulla rete urbana e di area urbana di Monza gestita da NET, sui mezzi delle altre aziende di trasporto pubblico locale attive nel Bacino STIBM e sulle tratte della rete ferroviaria di Trenord comprese nell'area del Bacino; gli under 14 sono tenuti a mostrare, in caso di controllo durante il viaggio, un documento di identità in corso di validità che ne comprovi l'età.

Tutte le informazioni a riguardo sono pubblicate su www.atm.it.



6. SUI MEZZI DI ATM SI VIAGGIA ANCHE CON IO VIAGGIO IN FAMIGLIA DI REGIONE LOMBARDIA



Con i titoli di viaggio denominati *io viaggio in famiglia*, validi per gli spostamenti nel territorio regionale su tutti i mezzi di trasporto pubblico, quindi anche sui mezzi di ATM, sono offerte la gratuità ai minori di 14 anni per viaggi occasionali e agevolazioni ai minori di 18 anni per l'acquisto di abbonamenti.

6.1 Gratuità per minori di 14 anni per spostamenti occasionali

In Lombardia i minori di 14 anni viaggiano gratuitamente su tutti i mezzi di trasporto pubblico, quindi anche sui mezzi di ATM, se accompagnati da un familiare maggiorenne in possesso di un titolo di viaggio (biglietto o abbonamento) valido per il tragitto che si intende percorrere; l'agevolazione è rivolta anche a chi non è residente in Lombardia.

Per usufruire di questa agevolazione è necessario compilare il modulo di autocertificazione scaricabile dal sito www.atm.it disponibile nella sezione dedicata; nel modulo, oltre ai dati del dichiarante e dei minori di 14 anni che viaggeranno gratuitamente, devono essere indicate anche le generalità di tutte le persone adulte legate ai minori da vincolo di parentela (genitori, nonni, zii, fratelli/sorelle) autorizzate ad accompagnarli. La dichiarazione compilata e firmata consente ai minori di 14 anni, in possesso dei requisiti, di viaggiare subito gratuitamente sui mezzi pubblici; ha validità di 60 giorni dalla data del documento firmato. Alla scadenza dei 60 giorni, per poter continuare ad usufruire dell'agevolazione, il cliente può compilare un nuovo modulo di autocertificazione scaricandolo dal sito www.atm.it oppure può

stampare in proprio su carta la tessera *lo viaggio in famiglia*, riportante tutti i dati del minore e degli adulti autorizzati ad accompagnarlo, scaricandola dalla sezione dedicata del sito; la stampa può essere richiesta anche presso l'ATM POINT di Duomo (l'emissione è gratuita).

In caso di controllo durante il viaggio, il modulo di autocertificazione compilato o la tessera *lo viaggio in famiglia* devono essere sempre mostrati insieme al documento di identità del minore e a quello dell'accompagnatore, che devono essere in corso di validità.

L'accesso ai mezzi di superficie avviene a vista; in metropolitana per utilizzare i treni delle Linee 1, 2 e 3 è necessario passare attraverso il varco che si trova accanto alla cabina dell'Operatore di Stazione, per accedere ai treni della Linea 5 è necessario contattare il personale ATM tramite gli appositi citofoni presenti in ogni stazione richiedendo l'apertura del varco.

6.2 Agevolazioni per minori di 18 anni per l'acquisto di abbonamenti

Questa agevolazione è rivolta alle famiglie che acquistano più abbonamenti mensili o annuali a qualsiasi servizio di trasporto pubblico in Lombardia per i propri figli minori di 18 anni.

In particolare l'abbonamento che ha il costo maggiore si acquista alla tariffa ordinaria intera, il secondo con lo sconto del 20%⁷ sulla tariffa dell'abbonamento ordinario, dal terzo in poi viene riconosciuta la gratuità agli abbonamenti che hanno prezzi inferiori rispetto ai precedenti; nel caso in cui si tratti di abbonamenti urbani per spostarsi a Milano o STIBM l'abbonamento che ha il costo maggiore si acquista alla tariffa agevolata per giovani minori di 27 anni per l'urbano o per giovani minori di 26 anni per lo STIBM, il secondo abbonamento verrà emesso alla tariffa per giovani minori di 27 anni per l'urbano o per giovani minori di 26 anni per lo STIBM (che prevede già uno sconto superiore al 20%⁷ rispetto alla tariffa ordinaria), dal terzo in poi viene riconosciuta la gratuità agli abbonamenti che hanno prezzi inferiori rispetto ai precedenti.

Per usufruire dell'agevolazione è necessario compilare il modulo di autocertificazione scaricabile dal sito www.atm.it. L'abbonamento si può acquistare e ricaricare presso tutti gli ATM POINT mostrando l'autocertificazione e, nel caso in cui non si tratti di più acquisti effettuati in una volta sola, anche le ricevute di acquisto associate alle tessere di riconoscimento personali di fratelli/sorelle. In ogni caso gli abbonamenti mostrati per usufruire dello sconto devono avere il medesimo periodo di validità di quello che si intende acquistare (mensile o annuale).

L'abbonamento scontato viene ricaricato sulla tessera elettronica ATM (informazioni al capitolo 4); al momento della ricarica viene rilasciato uno scontrino con la tariffa e la tipologia di abbonamento che, in caso di controllo, deve essere mostrato insieme alla tessera.



7. CONDIZIONE DI DETRAIBILITÀ DELLE SPESE PER ABBONAMENTI AI SERVIZI DI TRASPORTO PUBBLICO LOCALE

A partire dal 1° gennaio 2020, ai sensi dell'art. 1, comma 679 della Legge Finanziaria per il 2020, per la detraibilità delle spese ex art. 15 del TUIR occorre rispettare la condizione di pagamento con versamento bancario o postale o mediante altri sistemi di pagamento previsti dall'articolo 23 del decreto legislativo 9 luglio 1997, n. 241; sono cioè detraibili le spese sostenute con sistemi di pagamento tracciabili quali carte di credito/prepagate, bonifico, assegni bancari e circolari o altre modalità diverse dal contante.

⁷. Lo sconto NON è cumulabile con altre agevolazioni.



8. PER TUTTE LE INFORMAZIONI

- > **www.atm.it**
- > **Infoline ATM 02.48.607.607:** per richiedere informazioni su orari, percorsi, tariffe e iniziative di ATM; è attiva tutti i giorni dalle 7.30 alle 19.30
- > **ATM POINT:** punti vendita biglietti e abbonamenti, uffici informazioni presso le stazioni di Duomo M1-M3, Cadorna FN M1-M2, Garibaldi FS M2-M5, Loreto M1-M2, Centrale FS M2-M3, Romolo M2, aperti da lunedì a sabato, dalle 7.45 alle 20.00; gli ATM POINT di Duomo, Cadorna FN e Centrale FS sono aperti anche la domenica dalle 10.15 alle 13.15 e dalle 14.00 alle 17.30



Realizzato da: **Azienda Trasporti Milanese S.p.A.**

Foro Buonaparte, 61 - 20121 Milano

Design: Imageware S.r.l. - Milano

Milano, gennaio 2020